

## LES GRANDES ÉTAPES DU PARCOURS VERS LA RÉSIDENCE PERMANENTE

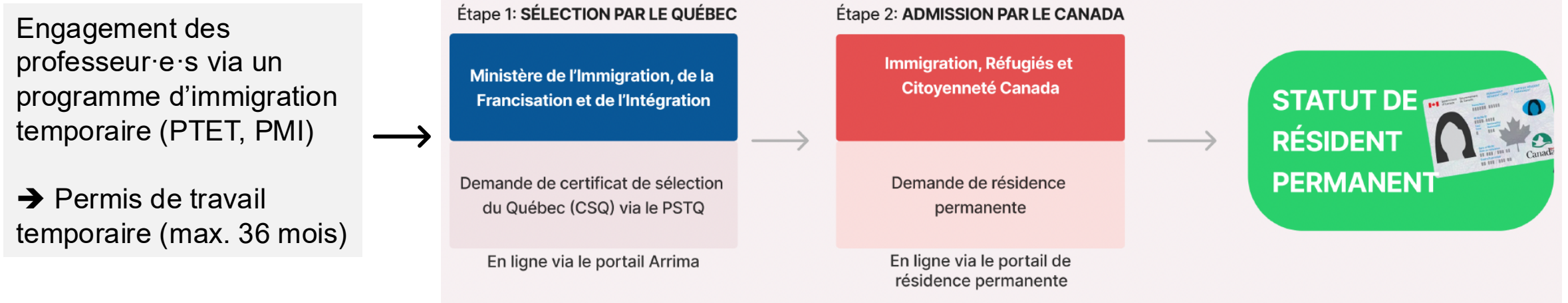

## RECONFIGURATION DES VOIES DE SÉLECTION ÉCONOMIQUE AU QUÉBEC

### ~~Programme de l'expérience québécoise (PEQ)~~

Accès direct au CSQ après 2 ans d'emploi pour les travailleurs qualifiés détenteurs d'un permis de 3 ans

Programme suspendu en juin 25 et aboli en novembre 25.



### Programme de sélection des travailleurs qualifiés (PSTQ)

Système de sélection, fondé sur un **classement selon des groupes de critères avec pointage** et des critères d'invitation sans pointage. Seules les personnes invitées peuvent soumettre une demande de sélection afin d'obtenir le CSQ.

Volet 1 : Haute qualification et compétences spécialisées

Volet 4 : Talents d'exception (pas de pointage)

# DÉMARCHE POUR FAIRE UNE DEMANDE PAR LE PSTQ

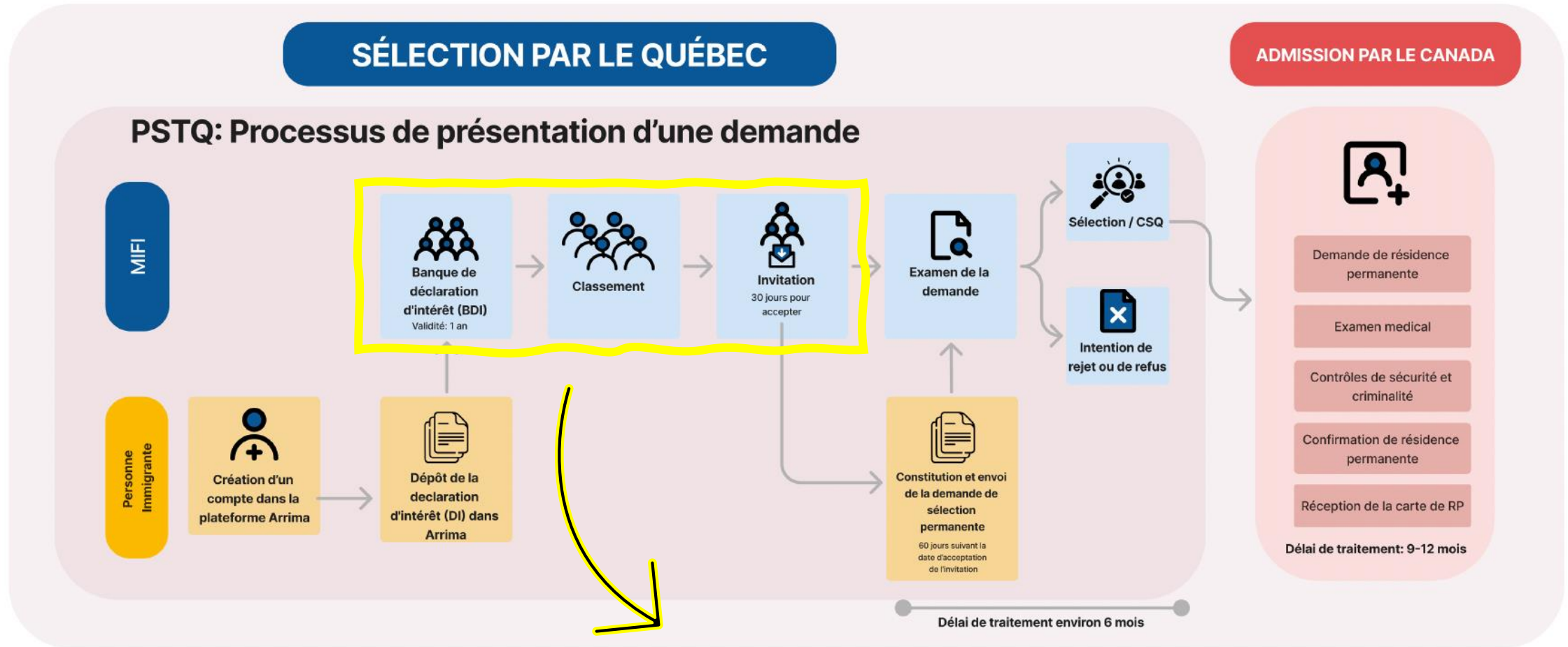

Au sein de la banque de déclarations d'intérêt, classement selon des groupes de critères avec pointage

# GROUPES DE CRITÈRES FAISANT L'OBJET D'UN POINTAGE AU CLASSEMENT (ressortissant étranger)

Exemple d'une professeure  
Total: 540 (sur 1400 points)

Un pointage minimum pour le total de ces critères peut être requis dans le cadre des exercices d'invitation

## Réponse aux besoins et priorités du Québec (700 points)

120

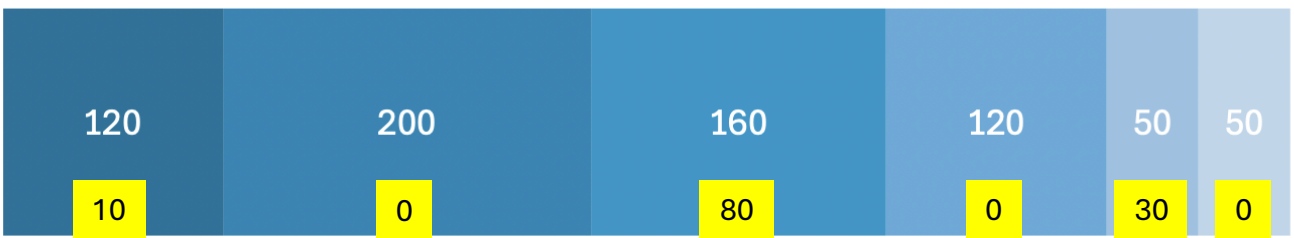

- ⊗ Diagnostic de main-d'œuvre + durée d'expérience dans la profession principale exercée
- ⊗ Diplôme du Québec
- Durée de l'expérience de travail au Québec
- ⊗ ■ Durée du séjour hors CMM (résidence, durée études, durée travail)
- Offre d'emploi validée hors ou à l'intérieur de la CMM
- Autorisation d'exercer une profession réglementée/ reconnaissance

## Capital humain (520 points)

420

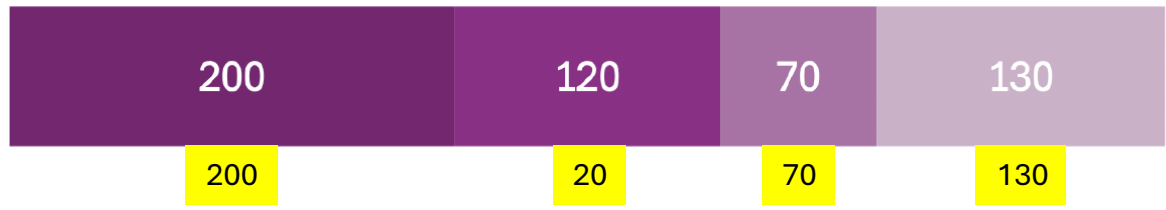

- Connaissance du français
- Âge
- Expérience de travail
- Niveau de scolarité

## Facteurs d'adaptation (180 points)

0

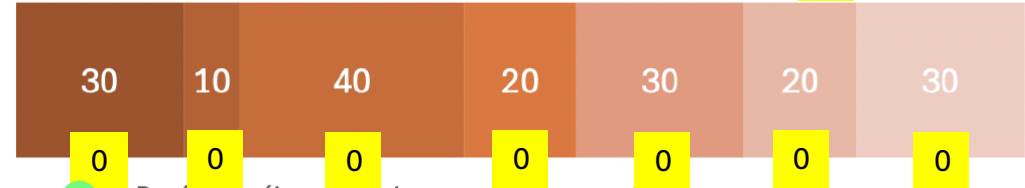

- ⊗ ■ Durée du séjour d'études sans diplôme au Québec
- Parenté au Québec
- Connaissance du français de l'époux/conjoint de fait
- Âge de l'époux/conjoint de fait
- Durée de l'expérience de travail de l'époux/conjoint de fait au Québec
- Niveau de scolarité de l'époux/conjoint de fait
- Diplôme du Québec de l'époux/conjoint de fait

Les rondes d'invitations dans le volet 1 de juillet et août 2025 requéraient un **pointage de minimum 760** pour être invité·e.

# Pendant ce temps-là...

Un statut temporaire (permis de travail) doit être conservé en tout temps jusqu'à l'obtention de la résidence permanente.

Délais actuels de traitement pour les demandes de renouvellement d'un permis de travail: entre 210 et 245 jours (7-8 mois)



## **Statut « conservé » ou « implicite »**

Autorisation de continuer à travailler au Canada dans les mêmes conditions que celles de son permis de travail actuel jusqu'à ce qu'une décision soit prise sur la demande de prolongation **et à condition de ne pas quitter le territoire canadien après l'expiration du permis de travail.**

Exemple d'une professeure:

- Permis de travail valide du 16 décembre 2023 au 15 décembre 2025
- Demande de renouvellement du permis de travail déposée le 2 septembre 2025
- Si 210 jours de délai de traitement → obtention du renouvellement début avril 2026 (avec interdiction de quitter le territoire canadien depuis le 15 décembre 2025)

# Pourquoi demander la résidence permanente?

- Statut qui ne comporte pas de date d'échéance (mais obligation de résider un certain temps sur le territoire par période de 5 ans).
- Statut qui donne accès aux mêmes droits que les citoyen·e·s (sauf passeport, vote et accès à certains emplois sensibles).
- Statut qui facilite l'accès à certains fonds de recherche.
- Statut qui donne accès à la citoyenneté canadienne après un certain temps sur le territoire.